P1–P2–P3
PORTA INTERNA P. RIALZATO 100*216
UN' ANTA (APERTURA VERSO L' ESTERNO)

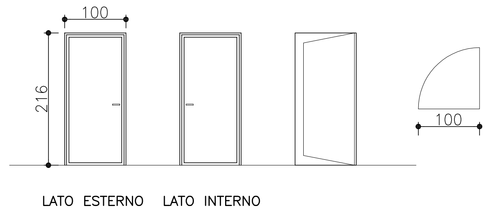


P5–6–12–13–14–16
P22–23–24–25
PORTA INTERNA P. RIALZATO (P5–P6) E PRIMO 110*216
DUE ANTE (APERTURA VERSO L' ESTERNO)

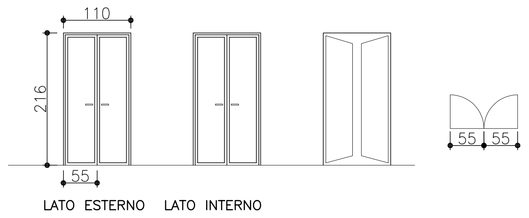


P4–9–10–11–17–18–19–20
PORTA INTERNA P. RIALZATO (P.4) E PRIMO 90*216
UN' ANTA (APERTURA VERSO L' ESTERNO)

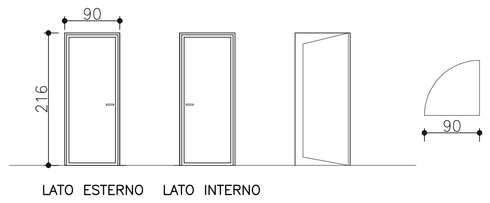


P21–26–27–28
PORTA INTERNA P. RIALZATO (P.26) 90X216
UN' ANTA (APERTURA VERSO L' ESTERNO)

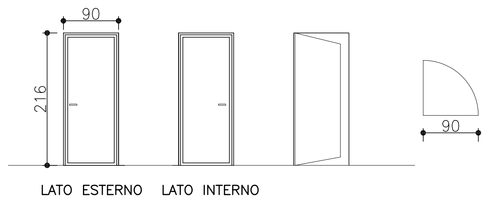


P7
PORTA INTERNA P. RIALZATO 196*320 di cui 196*216 apribile
TRE ANTE + SOVRALUCE (APERTURA VERSO L' INTERNO)

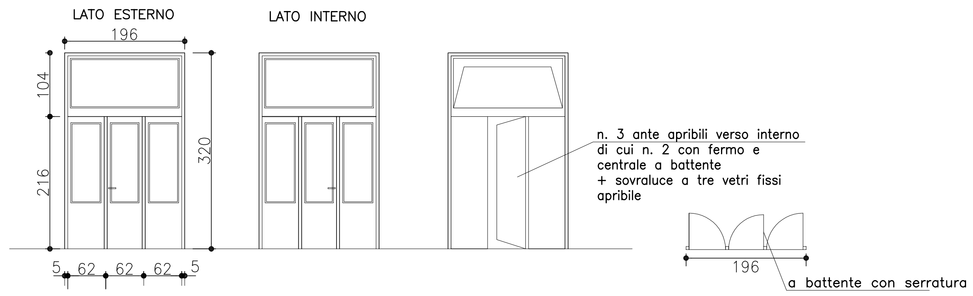


P15
PARETE E PORTE VETRI INTERNE P. PRIMO 580*350 di cui 4 ANTE APRIBILI
N. 4 ANTE 90*225 E N. 1 ANTA DA 80*225 COME ESISTENTE + SOVRALUCE FISSO
CON MECCANISMO DI APERTURA SU TRAVERSO SUPERIORE E PAVIMENTO (SENZA CERNIERE)
da realizzarsi come esistente RAL DA DEF. DALLA D.L.

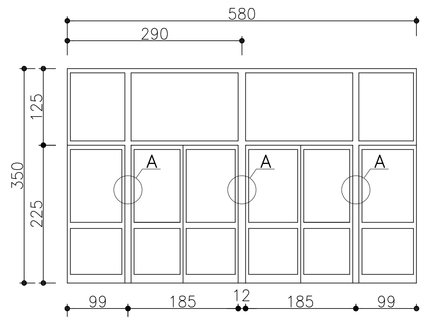


PART. A

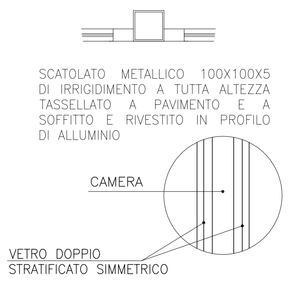


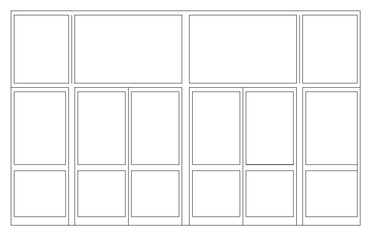

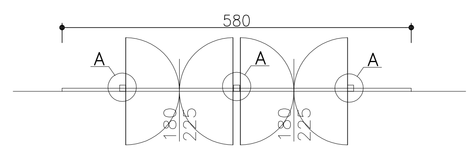


| SERRAMENTI P.RIALZATO | | |
|---|---|---|
| PORTA P1–P2–P3 | (100x216) | n°3 |
| PORTA P5–P6–P22–23 | (110x216) | n°4 |
| PORTA P4 | (90x216) | n°1 |
| PORTA P26 | (90x216) | n°1 |
| PORTA P7 | (196x320) | n°1 |
| | | |
| SERRAMENTI PIANO PRIMO | | |
| PORTA P12–P13–P14–P16 | | |
| P24–P25 | (110x216) | n°6 |
| PORTA P9–P10–P11–P17–18 | | |
| P19–P20 | (90x216) | n°7 |
| PORTA P21–P27–P28 | (90x216) | n°3 |
| PORTA P15 | (580x350) | n°1 |
| | | |

N.B. TUTTE LE PORTE INTERNE DEVONO ESSERE REALIZZATE COME LE ESISTENTI E EVENTUALE COMPENSAZIONE LATERALE CON COPRIFILI ADEGUATI E A MISURA.
TUTTE LE PORTE INTERNE DEVONO ESSERE PROVVISTE DI SERRATURA.
TUTTE LE PORTE IN LEGNO CON MANIGLIONE DEVONO ESSERE PROVVISTE DI BARRA IN LEGNO INTERNA DI IRRIGIDIMENTO

N.B. I MANIGLIONI ANTIPANICO DEVONO ESSERE DEL TIPO FAST TOUCH– push bar CON SCROCCO LATERALE IN ALTO E BASSO AUTOBLOCCANTE (CHIUSURA TRIPLICE)

N.B. TUTTE LE QUOTE DEVONO ESSERE VERIFICATE IN CANTIERE

I VETRI DA UTILIZZARSI IN SERRAMENTI ESTERNI E INTERNI DEVONO RISPONDERE ALLE CARATTERISTICHE DI LEGGE COME SPECIFICATO IN D.M. 119 DEL 29–04–99 (D.L.626/94..D.M. 292 DEL 21.06.98..DPR 382/98) DEVONO RISPONDERE PIENAMENTE ALLE NORME UNI 7697/2002 – IN SPECIFICA: P.TO 8.2.1 RISPONDERE ALLA CLASSE 1B1 (EN 12600) EN ISO 12543 (VETRO DOPPIO STRATIFICATO SIMMETRICO)
DOVRANNO ESSERE CORREDATI DI APPOSITO CERTIFICATO CON RIFERIMENTO ALLE NORME IN VIGORE PER EDIFICI PUBBLICI–SCUOLE E RISPONDERE PIENAMENTE ALLE STESSE.

N.B. I VERSI DI APERTURA INDICATI SONO SEMPRE DALL'INTERNO.


STUDIO TECNICO DELTA
NOVARA, VIA GNIFETTI N. 78 – TEL 0321 627766 FAX 0321 627075


| | | |
|---|---|---|
| COMMITTENTE: | COMUNE DI ROMENTINO | SCALA GRAFICA: 1:100 |
| COMUNE | ROMENTINO (NO) | COLLABORATORE: arch. Montalvulli Silvia |
| PROGETTO | PROGETTO DEFINITIVO–ESECUTIVO LOTTO 2<br>OPERE DI SISTEMAZIONE E ADEGUAMENTO<br>SCUOLA PRIMARIA DE AMICIS | PROGETTISTA<br>ESCURIALE ING. GIOVANNI |
| OGGETTO TAVOLA | STATO DI PROGETTO:<br>ABACO SERRAMENTI INTERNI<br>P.RIALZATO E P. PRIMO | |
| AGGIORNAMENTI FEBBRAIO 2016 | 09.02.2016 | CODICE 2LO — TAVOLA N. 16 |
| FILE: ....DWG | NOTE: scala di stampa 1:10 | |

PRIMA EMISSIONE: 15.12.2014