ELABORATO FOTOGRAFICO

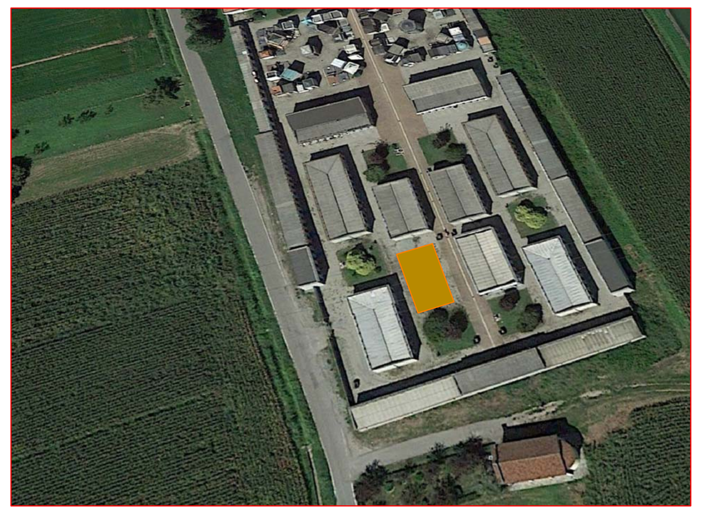

STRALCI DI PIANO REGOLATORE COMUNALE

non in scala

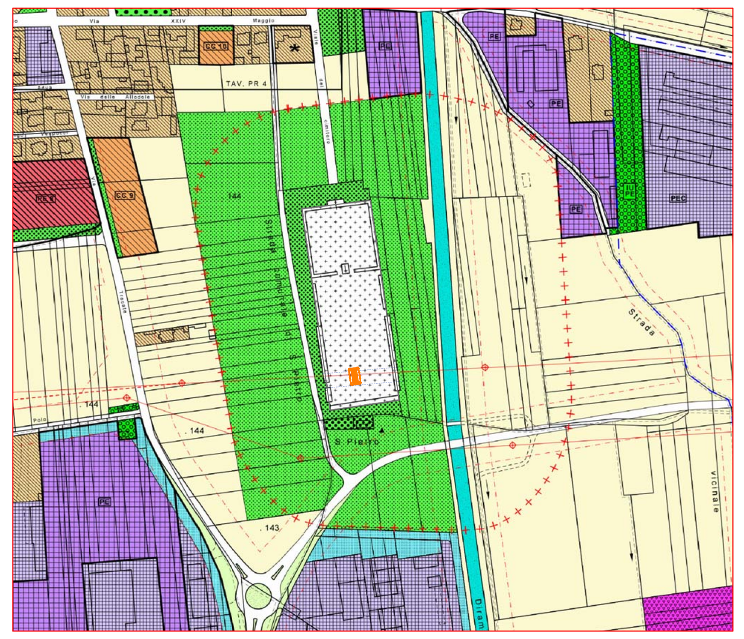

REGIONE PIEMONTE

COMUNE DI ROMENTINO

Provincia di Novara

Via Chiodini n. 1

28068 Romentino (NO)

tel. (+39)0321.869811 - fax (+39)0321.860643

EMail: protocollo@comune.romentino.no.it

Posta Elettronica Certificata (P.E.C.): ufficiotecnico.romentino@cert.ruparpiemonte.it

Web: http://www.comune.romentino.no.it

Codice Fiscale: 00225920032 - Partita IVA: 00225920032

progetto

Costruzione di nuovo edificio funerario, composto da loculi, cappelle e cellette ossario, all'interno del Cimitero Comunale

fase progettuale

PROGETTO DEFINITIVO - ESECUTIVO - Lotto 1

titolo elaborato

inquadramento

numero elaborato

TAV 01

committente COMUNE DI ROMENTINO Via Chiodini n. 1 28068 Romentino (NO) tel. (+39)0321.869811 - fax (+39)0321.860643 EMail: protocollo@comune.romentino.no.it Posta Elettronica Certificata (P.E.C.): ufficiotecnico.romentino@cert.ruparpiemonte.it Web: http://www.comune.romentino.no.it Codice Fiscale: 00225920032 - Partita IVA: 00225920032	timbro
progetto e direzione lavori opere edilizie: UFFICIO TECNICO DEL COMUNE DI ROMENTINO: Responsabile: arch. ELENA RIGOIO Collaboratori: geom. ROBERTO PARISI geom. STEFANO IACOMETTI	firma e timbro
progetto opere strutturali: ing. UMBERTO MARIA LUONI direzione lavori opere strutturali: arch. ELENA RIGOIO	firme
progetto Piano di Sicurezza e Coordinamento: geom. STEFANO IACOMETTI Sicurezza e Coordinamento in fase di esecuzione:	firme
Responsabile del Procedimento: arch. ELENA RIGOIO Visto: L'Assessore ai Lavori Pubblici SEVERINO FREGUGLIA Visto: Il Sindaco ing. ALESSIO BIONDO	firme

scala grafica 1	//	scala grafica 2	//	scala grafica 3	//
data redazione: Marzo 2015		data aggiornamento: Novembre 2015		data aggiornamento:	