



COMUNE DI ROMENTINO

PROVINCIA DI NOVARA

Prot. n. 8.490

Romentino, 02 luglio 2019

RELAZIONE DI INIZIO MANDATO ANNI 2019-2023

(articolo 4-bis del decreto legislativo 6 settembre 2011, n. 149)

Premessa

La presente relazione è redatta ai sensi dell'art. 4-bis, D.Lgs. 6 settembre 2011, n. 149, recante: "*Meccanismi sanzionatori e premiali relativi a regioni, province e comuni, a norma degli articoli 2, 17, e 26 della legge 5 maggio 2009, n. 42*" per descrivere la situazione economico-finanziaria dell'ente e la misura dell'indebitamento all'inizio del mandato amministrativo che decorre dal 27.5.2019.

Sulla base delle risultanze della presente relazione, il Sindaco, che la sottoscrive, può ricorrere alle procedure di riequilibrio finanziario vigenti, ove ne sussistano i presupposti.

L'esposizione dei dati è coerente con gli schemi già adottati per altri adempimenti di legge in materia per operare con essi un raccordo tecnico e sistematico e inoltre con la finalità di non aggravare ulteriormente il carico di adempimenti dell'ente.

La maggior parte delle tabelle di seguito riportate sono desunte dagli schemi dei certificati al bilancio ex art. 161 del Tuel e dai questionari inviati dall'organo di revisione economico-finanziario alle Sezioni regionali di controllo della Corte dei conti, ai sensi dell'articolo 1, comma 166 e seguenti della legge n. 266/2005. Pertanto, i dati qui riportati trovano corrispondenza nei citati documenti, oltre che nella contabilità dell'ente.

PARTE I - DATI GENERALI

1.1 Popolazione residente al 31-12-2018: 5621

1.2 Organi politici

GIUNTA COMUNALE

Carica	Nominativo	In carica dal
Sindaco	<i>CACCIA Marco</i>	27.05.2019
Vicesindaco	<i>GAMBARO Carlo</i>	06.06.2019
Assessore	<i>CALELLA Giuseppe</i>	06.06.2019
Assessore	<i>ELIA Lucia</i>	06.06.2019
Assessore	<i>OCCHETTA Laura</i>	06.06.2019

CONSIGLIO COMUNALE

Carica	Nominativo	In carica dal
Sindaco	<i>CACCIA Marco</i>	27.05.2019
Consigliere	<i>AMOROSO Salvatore</i>	27.05.2019
Consigliere	<i>CALELLA Giuseppe</i>	27.05.2019
Consigliere	<i>CANNA Catia</i>	27.05.2019
Consigliere	<i>CAZZANIGA Cinzia</i>	27.05.2019
Consigliere	<i>ELIA Lucia</i>	27.05.2019
Consigliere	<i>PAGLINO Maria Pia</i>	27.06.2019
Consigliere	<i>PAGLINO Maurizio</i>	27.06.2019
Consigliere	<i>SPOTTI Barbara</i>	27.05.2019
Consigliere	<i>OCCHETTA Paola</i>	27.05.2019
Consigliere	<i>BELLINO Romina</i>	27.05.2019
Consigliere	<i>FERRARI Enrico</i>	27.05.2019
Consigliere	<i>MONFROGLIO Chiara</i>	27.05.2019

1.3. Struttura organizzativa

Organigramma: indicare le unità organizzative dell'ente (settori, servizi, uffici, ecc.)

L'organigramma è attualmente suddiviso in quattro Aree così articolate:

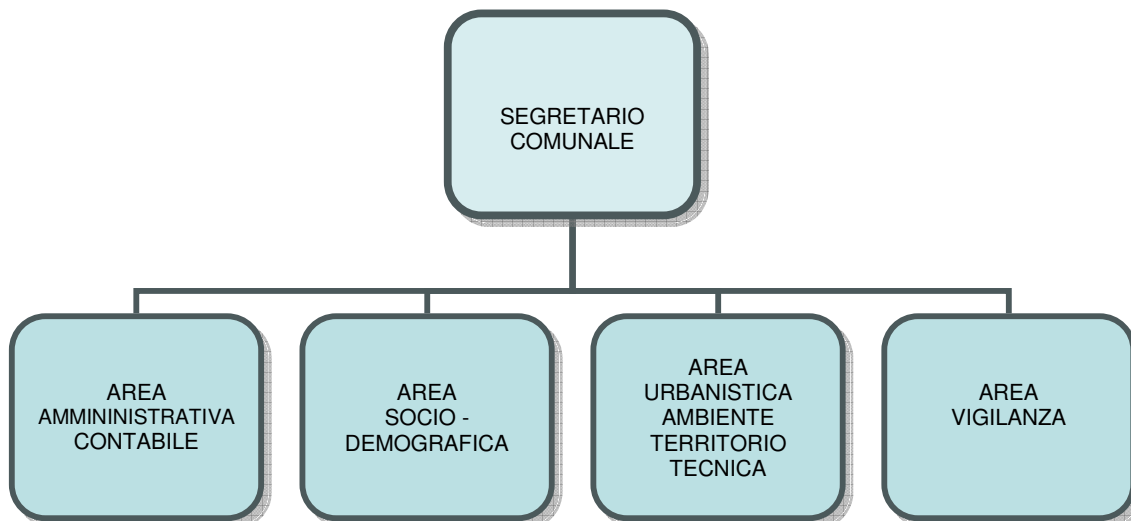

Direttore: non presente

Segretario Comunale: Togna Dott. Attilia

Numero dirigenti: non presenti nella struttura

Numero posizioni organizzative: n. 4

- Area Amministrativa - Contabile - Responsabile – Dott. Elena Bozzola
- Area Socio – Demografica - Responsabile Dott. Dario Varallo -
- Area Urbanistica – ambiente e territorio e tecnica – Responsabile Arch. Elena Riggio -
- Area Vigilanza – Responsabile Vice-Comm. Maurizio Porta -

Numero totale personale dipendente (vedere conto annuale del personale) n. 24

1.4. Condizione giuridica dell'Ente: *L'insediamento della nuova amministrazione non proviene da un commissariamento dell'ente ai sensi dell'articolo 141 o 143 del Tuel.*

1.5. Condizione finanziaria dell'Ente: *Nel mandato amministrativo precedente, il Comune di Romentino non ha dichiarato il dissesto finanziario ai sensi dell'art. 244 del TUEL, e neppure il predissesto finanziario ai sensi dell'art. 243-bis.*

1.6. Situazione di contesto interno/esterno:

All'Area Amministrativa – Contabile sono ascritti i seguenti servizi:

- affari generali e di segreteria: gestione delibere e provvedimenti vari, archivio e protocollo, contratti, organi istituzionali, gestione personale, assicurazioni e risarcimenti;
- sportello al cittadino: diritto di accesso, informazione, guida ai servizi, reclami;
- servizio pubblicazione e notificazione atti.
- servizio finanziario: programmazione finanziaria e bilanci, gestione del bilancio, risultato di amministrazione e residui, rilevazione e dimostrazione dei risultati di gestione, inventari e patrimonio, revisione economico-finanziaria, tesoreria;
- servizio economato;
- servizio di controllo di gestione: strumenti applicativi del controllo di gestione, rapporti tra piano esecutivo di gestione (o strumento equivalente) e controllo interno di gestione, reporting e valutazione dei risultati;
- servizio tributario: entrate tributarie proprie, tasse e contributi, entrate extratributarie, addizionali e compartecipazione erariali o regionali, finanza derivata, accertamento, liquidazione, riscossione e contenzioso, IVA ed adempimenti fiscali.

All'Area Socio – Demografica sono ascritti i seguenti servizi:

- anagrafici, elettorali, di stato civile, leva militare, statistici, censimento, autocertificazione, giudici popolari, adempimenti privacy;
- servizi cimiteriali: gestione amministrativa di tutte le attività ed operazioni cimiteriali e necroscopiche, funzionamento;
- socio/assistenziali: volontariato e volontariato civile, stages, lavori socialmente utili., contributi sociali, trasporti di carattere sociale, formazione professionale, sportello lavoro, I.S.E., alloggi di edilizia residenziale pubblica: assegnazione e cessione;
- culturali e gestione attività presso il Centro Culturale, sportivi, tempo libero, politiche giovanili, turistici e di valorizzazione del territorio, rapporti e contributi alle associazioni, manifestazioni e gemellaggi;
- asilo nido e assistenza all'infanzia, gestione ludoteca;

All'Area Urbanistica – ambiente e territorio e tecnica sono ascritti i seguenti servizi:

a) servizio urbanistica:

- P.R.G. e strumenti attuativi;
- edilizia pubblica e privata (sportello): concessioni, autorizzazioni, DIA, repressione abusi, rapporti col catasto, valore aree, sopralluoghi;
- tutela ambientale: servizi idrici, fognatura e depurazione, rifiuti, sanità ed igiene;
- sportello unico per le imprese;
- classificazione strade, numerazione civica;

b) servizio lavori pubblici e tecnico-manutentivo:

- lavori pubblici ed espropriazioni;
- manutenzione: edifici, strade, verde, arredo, illuminazione pubblica, impianti sportivi, cimiteri;
- gestione patrimonio ed infrastrutture;
- forniture tecniche (beni e servizi);
- raccolta, trasporto e smaltimento rifiuti solidi urbani, nettezza urbana;
- reti telefoniche, informatica, reti telematiche, internet/intranet;
- sicurezza sul lavoro.

All'Area Vigilanza sono ascritti i seguenti servizi:

- servizio di polizia locale, commerciale ed amministrativa;

- servizi commerciali, fiere e mercati;
- animali da affezione e randagismo
- viabilità, segnaletica, circolazione stradale e trasporti
- protezione civile;
- pubblica sicurezza;

2 Non risultano presenti parametri obiettivi di deficitarietà positivi nella certificazione di inizio mandato né in quella di fine del mandato.

PARTE II - SITUAZIONE ECONOMICO FINANZIARIA DELL'ENTE

1. Bilancio di previsione approvato alla data di insediamento:

Il Bilancio di previsione 2019-2021 è stato già approvato dal Consiglio comunale uscente con atto n. 15 del 6.3.2019!

2. Politica tributaria locale

2.1. IMU: indicare le tre principali aliquote (abitazione principale e relativa detrazione, altri immobili e fabbricati rurali strumentali) alla data di insediamento

Aliquote IMU	2019
Aliquota abitazione principale	4 per mille
Detrazione abitazione principale	€ 200,00
Altri immobili	7,8 per mille
Aliquota ridotta per immobili concessi in comodato a parenti in linea retta di primo grado	6 per mille

2.2. Addizionale Irpef: aliquota massima applicata, fascia di esenzione ed eventuale differenziazione:

Aliquote addizionale Irpef	2019
Aliquota massima	0,8
Fascia esenzione	Fino ad € 6.499,99
Differenziazione aliquote	SI

2.3. Prelievi sui rifiuti: indicare il tasso di copertura e il costo pro-capite

Prelievi sui Rifiuti	2019
Tipologia di Prelievo	Ruoli
Tasso di Copertura	100%
Costo del servizio procapite	118,88

3. Sintesi dei dati finanziari del bilancio dell'ente:

ENTRATE (IN EURO)	Ultimo rendiconto approvato 2018	Bilancio di previsione 2019
TITOLO I – ENTRATE CORRENTI DI NATURA TRIBUTARIA, CONTRIBUTIVA E PEREQUATIVA	2.604.427,36	2.736.223,05
TITOLO II – TRASFERIMENTI CORRENTI	696.038,50	241.679,42
TITOLO III – ENTRATE EXTRATRIBUTARIE	320.052,85	425.580,00
TITOLO IV – ENTRATE IN CONTO CAPITALE	579.797,29	304.070,35
TITOLO V – ENTRATE DA RIDUZIONE DI ATTIVITA' FINANZIARIE	0	0
TITOLO VI – ACCENSIONE DI PRESTITI	0	0
TITOLO VII – ANTICIPAZIONI ISTITUTO TESORIERE	0	0
TOTALE	4.200.316,00	3.707.552,82

SPESE (IN EURO)	Ultimo rendiconto approvato 2018	Bilancio di previsione 2019
TITOLO I - SPESA CORRENTE	3.205.356,66	3.858.657,61
TITOLO II - SPESE IN CONTO CAPITALE	552.241,75	712.000,00
TITOLO III – SPESE PER INCREMENTO ATTIVITA' FINANZIARIE	0	0
TITOLO IV – RIMBORSO DI PRESTITI	6.232,18	6.428,11
TITOLO V – CHIUSURA ANTICIPAZIONI RICEVUTE DA ISTITUTO TESORIERE	0	0
TOTALE	3.763.740,59	4.577.085,72

PARTITE DI GIRO (IN EURO)	Ultimo rendiconto approvato 2018	Bilancio di previsione 2019
TITOLO IX - ENTRATE PER CONTO TERZI E PARTITE DI GIRO	473.233,06	859.764,57
TITOLO VII – USCITE PER CONTO TERZI E PARTITE DI GIRO	473.233,06	859.764,57

3.1. Equilibrio di bilancio relativo all'ultimo rendiconto approvato ANNO 2018

EQUILIBRI ECONOMICO-FINANZIARIO		COMPETENZA 2018 (ACCERTAMENTI E IMPEGNI IMPUTATI ALL'ESERCIZIO)
Fondo di cassa all'inizio dell'esercizio		1.292.734,11
A) Fondo pluriennale vincolato per spese correnti	(+)	23.053,43
AA) Recupero disavanzo di amministrazione esercizio precedente	(-)	0,00
B) Entrate titoli 1.00 - 2.00 - 3.00 <i>di cui per estinzione anticipata di prestiti</i>	(+)	3.620.518,71 0,00
C) Entrate Titolo 4.02.06 - Contributi agli investimenti direttamente destinati al rimborso dei prestiti da amministrazioni pubbliche	(+)	0,00
D) Spese Titolo 1.00 - Spese correnti	(-)	3.205.356,66
DD) Fondo pluriennale vincolato di parte corrente (di spesa)	(-)	76.038,09
E) Spese Titolo 2.04 - Trasferimenti in conto capitale	(-)	0,00
F) Spese Titolo 4.00 - Quote di capitale amm.to mutui e prestiti obbligazionari <i>di cui per estinzione anticipata di prestiti</i> <i>di cui Fondo anticipazioni di liquidità (DL 35/2013 e successive modifiche e rifinanziamenti)</i>	(-)	6.232,18 0,00 0,00
G) Somma finale (G=A-AA+B+C-D-DD-E-F)		355.945,21
ALTRE POSTE DIFFERENZIALI, PER ECCEZIONI PREVISTE DA NORME DI LEGGE, CHE HANNO EFFETTO SULL'EQUILIBRIO EX ARTICOLO 162, COMMA 6, DEL TESTO UNICO DELLE LEGGI SULL'ORDINAMENTO DEGLI ENTI LOCALI		
H) Utilizzo avanzo di amministrazione per spese correnti <i>di cui per estinzione anticipata di prestiti</i>	(+)	34.238,86 0,00
I) Entrate di parte capitale destinate a spese correnti in base a specifiche disposizioni di legge <i>di cui per estinzione anticipata di prestiti</i>	(+)	70.575,00 0,00
L) Entrate di parte corrente destinate a spese di investimento in base a specifiche disposizioni di legge	(-)	0,00
M) Entrate da accensione di prestiti destinate a estinzione anticipata dei prestiti	(+)	0,00
EQUILIBRIO DI PARTE CORRENTE (*)		
O=G+H+I-L+M		460.759,07

EQUILIBRI ECONOMICO-FINANZIARIO		COMPETENZA 2018 (ACCERTAMENTI E IMPEGNI IMPUTATI ALL'ESERCIZIO)
P) Utilizzo avanzo di amministrazione per spese di investimento	(+)	112.000,00
Q) Fondo pluriennale vincolato per spese in conto capitale	(+)	245.559,42
R) Entrate Titoli 4.00 - 5.00 - 6.00	(+)	579.797,29
C) Entrate Titolo 4.02.06 - Contributi agli investimenti direttamente destinati al rimborso dei prestiti da amministrazioni pubbliche	(-)	0,00
I) Entrate di parte capitale destinate a spese correnti in base a specifiche disposizioni di legge	(-)	70.575,00
S1) Entrate Titolo 5.02 per Riscossione crediti di breve termine	(-)	0,00
S2) Entrate Titolo 5.03 per Riscossione crediti di medio-lungo termine	(-)	0,00
T) Entrate Titolo 5.04 relative a Altre entrate per riduzione di attività finanziarie	(-)	0,00
L) Entrate di parte corrente destinate a spese di investimento in base a specifiche disposizioni di legge o dei principi contabili	(+)	0,00
M) Entrate da accensione di prestiti destinate a estinzione anticipata dei prestiti	(-)	0,00
U) Spese Titolo 2.00 - Spese in conto capitale	(-)	552.241,75
UU) Fondo pluriennale vincolato in c/capitale (di spesa)	(-)	280.011,20
V) Spese Titolo 3.01 per Acquisizioni di attività finanziarie	(-)	0,00
E) Spese Titolo 2.04 - Trasferimenti in conto capitale	(+)	0,00
EQUILIBRIO DI PARTE CAPITALE		
Z=P+Q+R-C-I-S1-S2-T+L-M-U-UU-V+E		34.528,76
EQUILIBRI ECONOMICO-FINANZIARIO		COMPETENZA A 2018 (ACCERTAMENTI E IMPEGNI IMPUTATI)
S1) Entrate Titolo 5.02 per Riscossione crediti di breve termine	(+)	0,00
S2) Entrate Titolo 5.03 per Riscossione crediti di medio-lungo termine	(+)	0,00
T) Entrate Titolo 5.04 relative a Altre entrate per riduzione di attività finanziarie	(+)	0,00
X1) Spese Titolo 3.02 per Concessione crediti di breve termine	(-)	0,00
X2) Spese Titolo 3.03 per Concessione crediti di medio-lungo termine	(-)	0,00
Y) Spese Titolo 3.04 per Altre spese per incremento di attività finanziarie	(-)	0,00
EQUILIBRIO FINALE		
W=O+Z+S1+S2+T-X1-X2-Y		495.287, 83

3.1.1 Equilibrio di bilancio relativo al BILANCIO DI PREVISIONE 2019

EQUILIBRIO ECONOMICO-FINANZIARIO			COMPETENZA ANNO 2019
Fondo di cassa all'inizio dell'esercizio		2.115.066,92	
A) Fondo pluriennale vincolato di entrata per spese correnti	(+)		0,00
AA) Recupero disavanzo di amministrazione esercizio precedente	(-)		0,00
B) Entrate Titoli 1.00 - 2.00 - 3.00 <i>di cui per estinzione anticipata di prestiti</i>	(+)		3.622.842,72 0,00
C) Entrate Titolo 4.02.06 - Contributi agli investimenti direttamente destinati al rimborso dei prestiti da amministrazioni pubbliche	(+)		0,00
D) Spese Titolo 1.00 - Spese correnti <i>di cui:</i> - fondo pluriennale vincolato - fondo crediti di dubbia esigibilità	(-)		3.858.657,61 0,00 261.585,71
E) Spese Titolo 2.04 - Altri trasferimenti in conto capitale	(-)		0,00
F) Spese Titolo 4.00 - Quote di capitale amm.to dei mutui e prestiti obbligazionari <i>di cui per estinzione anticipata di prestiti</i> <i>di cui Fondo anticipazioni di liquidità (DL 35/2013 e successive modifiche e rifinanziamenti)</i>	(-)		6.428,11 - -
G) Somma finale (G=A-AA+B+C-D-E-F)			- 242.243,00
ALTRE POSTE DIFFERENZIALI, PER ECCEZIONI PREVISTE DA NORME DI LEGGE E DA PRINCIPI CONTABILI, CHE HANNO EFFETTO SULL'EQUILIBRIO EX ARTICOLO 162, COMMA 6, DEL TESTO UNICO DELLE LEGGI SULL'ORDINAMENTO DEGLI ENTI LOCALI			
H) Utilizzo risultato di amministrazione presunto per spese correnti ⁽²⁾ <i>di cui per estinzione anticipata di prestiti</i>	(+)		167.243,00 -
I) Entrate di parte capitale destinate a spese correnti in base a specifiche disposizioni di legge o dei principi contabili <i>di cui per estinzione anticipata di prestiti</i>	(+)		75.000,00 0,00
L) Entrate di parte corrente destinate a spese di investimento in base a specifiche disposizioni di legge o dei principi contabili	(-)		0,00

M) Entrate da accensione di prestiti destinate a estinzione anticipata dei prestiti	(+)		0,00
EQUILIBRIO DI PARTE CORRENTE ⁽³⁾			
O=G+H+I-L+M			0,00
P) Utilizzo risultato di amministrazione presunto per spese di investimento ⁽²⁾	(+)		0,00
Q) Fondo pluriennale vincolato di entrata per spese in conto capitale	(+)		0,00
R) Entrate Titoli 4.00-5.00-6.00	(+)		787.000,00
C) Entrate Titolo 4.02.06 - Contributi agli investimenti direttamente destinati al rimborso dei prestiti da amministrazioni pubbliche	(-)		0,00
I) Entrate di parte capitale destinate a spese correnti in base a specifiche disposizioni di legge o dei principi contabili	(-)		75.000,00
S1) Entrate Titolo 5.02 per Riscossione crediti di breve termine	(-)		0,00
S2) Entrate Titolo 5.03 per Riscossione crediti di medio-lungo termine	(-)		0,00
T) Entrate Titolo 5.04 relative a Altre entrate per riduzioni di attività finanziaria	(-)		0,00
L) Entrate di parte corrente destinate a spese di investimento in base a specifiche disposizioni di legge o dei principi contabili	(+)		0,00
M) Entrate da accensione di prestiti destinate a estinzione anticipata dei prestiti	(-)		0,00
U) Spese Titolo 2.00 - Spese in conto capitale <i>di cui fondo pluriennale vincolato di spesa</i>	(-)		712.000,00 0,00
V) Spese Titolo 3.01 per Acquisizioni di attività finanziarie	(-)		0,00
E) Spese Titolo 2.04 - Altri trasferimenti in conto capitale	(+)		0,00
EQUILIBRIO DI PARTE CAPITALE			
Z = P+Q+R-C-I-S1-S2-T+L-M-U-V+E			0,00

S1) Entrate Titolo 5.02 per Riscossione crediti di breve termine	(+)	0,00
S2) Entrate Titolo 5.03 per Riscossione crediti di medio-lungo termine	(+)	0,00
T) Entrate Titolo 5.04 relative a Altre entrate per riduzioni di attività finanziaria	(+)	0,00
X1) Spese Titolo 3.02 per Concessione crediti di breve termine	(-)	0,00
X2) Spese Titolo 3.03 per Concessione crediti di medio-lungo termine	(-)	0,00
Y) Spese Titolo 3.04 per Altre spese per acquisizioni di attività finanziarie	(-)	0,00
EQUILIBRIO FINALE		
W = O+Z+S1+S2+T-X1-X2-Y		0,00

Saldo corrente ai fini della copertura degli investimenti pluriennali ⁽⁴⁾:

Equilibrio di parte corrente (O)		0,00
Utilizzo risultato di amministrazione per il finanziamento di spese correnti (H)	(-)	167.243,00
Equilibrio di parte corrente ai fini della copertura degli investimenti plurienn.	-	167.243,00

3.2. Gestione di competenza. Quadro Riassuntivo

Rendiconto dell'esercizio 2018

Riscossioni	(+)€ 3.150.557,11	
Pagamenti	(-)€ 2.797.611,43	
Differenza		(+) 352.945,68
Residui attivi	(+)€ 1.522.991,95	
Residui passivi	(-) € 1.439.452,22	
Differenza		(+) 83.539,73
	Avanzo (+) o Disavanzo (-)	436.485,41

Risultato di amministrazione di cui:	2018
Accantonato	751.122,58
Vincolato	169.296,60
Quota destinata agli investimenti	106.686,04
Parte disponibile	998.855,81
Totale	2.025.961,36

3.3. Risultati della gestione: fondo di cassa e risultato di amministrazione:

Descrizione	2019
Fondo cassa al 31 dicembre	2.115.066,92
Totale residui attivi finali	2.009.315,98
Totale residui passivi finali	1.742.372,25
Fondo pluriennale vincolato per spese correnti	76.038,09
Fondo pluriennale vincolato per spese in conto capitale	280.011,20
Risultato di amministrazione	2.025.961,36
Utilizzo anticipazione di cassa	NO

L'avanzo di amministrazione all'inizio del mandato (27.05.2019) ammonta a € 2.025.961,36 di cui:

FONDI ACCANTONATI	€	751.122,28
FONDI VINCOLATI	€	169.296,60
QUOTA DESTINATA AGLI INVESTIMENTI	€	106.686,04
PARTE DISPONIBILE	€	998.855,81
TOTALE	€	2.025.961,36

3.4. Utilizzo avanzo di amministrazione:

	2019
Reinvestimento quote accantonate per ammortamento	
Finanziamento debiti fuori bilancio	
Salvaguardia equilibri di bilancio	
Spese correnti non ripetitive	
Spese correnti in sede di assestamento	
Spese di investimento	
Estinzione anticipata di prestiti	
Avanzo vincolato L. 99/2009 – Fondo Idrocarburi	167.243,00
Totale	167.243,00

4. Gestione dei residui. Totale residui di inizio mandato: (certificato consuntivo-quadro 11)

RESIDUI ATTIVI Primo anno del mandato	Iniziali	Riscossi	Maggiori	Minori	Riaccertati	Da riportare	Residui provenienti dalla gestione di competenza	Totale residui di fine gestione
	a	b	c	d	e = (a+c-d)	f = (e-b)	g	h = (f+g)
Titolo 1 - Entrate correnti di natura tributaria, contributiva e perequativa	1.434.914,09	1.059.279,25	0	103.756,87	1.331.157,22	271.877,97	1.200.608,20	1.472.486,17
Titolo 2 - Trasferimenti correnti	141.571,71	74.559,64	0	66.287,35	75.284,36	724,72	84.670,08	85.394,80
Titolo 3 - Extratributarie	521.475,18	268.850,22	0	40.318,21	481.156,97	212.306,75	154.624,34	366.931,09
Parziale titoli 1+2+3	2.097.960,98	1.402.689,11	0	210.362,43	1.887.598,55	484.909,44	1.439.902,62	1.924.812,06
Titolo 4 - Entrate in conto capitale	66.163,75	35.420,00	0	30.743,75	35.420,00	0	65.000,00	65.000,00
Titolo 5 - Entrate da riduzione di attività finanziarie	0	0	0	0	0	0	0	0
Titolo 6 - Accensione di prestiti	0	0	0	0	0	0	0	0
Titolo 7 - Anticipazioni da istituto tesoriere / cassiere	0	0	0	0	0	0	0	0
Titolo 9 - Servizi per conto di terzi e partite di giro	11.626,22	5.966,11	0	4.245,52	7.380,70	1.414,59	18.089,33	19.503,92
Totale titoli 1+2+3+4+5+6+7+9	2.175.750,95	1.444.075,22	0	245.351,70	1.930.399,25	486.324,03	1.522.991,95	2.009.315,98

RESIDUI PASSIVI Primo anno del mandato	Iniziali	Pagati	Da riaccertamento	Da esercizi precedenti	Residui da esercizio di competenza	Totale residui di fine gestione
	a	b	c	d = (a-b-c)	e	f = (d+e)
Titolo 1 – Spese correnti	1.066.586,30	741.002,82	953.290,73	212.287,91	868.324,76	1.080.612,67
Titolo 2 – Spese in conto capitale	248.196,33	132.467,69	219.646,53	87.178,84	500.400,49	587.579,33
Titolo 3 – Spese per incremento di attività finanziarie	0	0	0	0	0	0
Titolo 4 – Spese per rimborso di prestiti	0	0	0	0	0	0
Titolo 5 - Chiusura anticipazioni da istituto tesoriere / cassiere	0	0	0	0	0	0
Titolo 7 – Spese per conto di terzi e partite di giro	105.825,90	96.609,51	98.638,21	2.028,70	68.126,97	70.155,67
Totale titoli 1+2+3+4+5+7	1.420.608,53	970.080,02	1.271.575,47	301.495,45	1.436.852,22	1.738.347,67

4.1. Analisi anzianità dei residui distinti per anno di provenienza.

Residui attivi al 31.12.2018	2014 e precedenti	2015	2016	2017	Totale residui da ultimo rendiconto approvato
CORRENTI					
TITOLO 1 ENTRATE CORRENTI DI NATURA TRIBUTARIA, CONTRIBUTIVA E PEREQUATIVA	62.091,74	100.617,40	127.871,99	1.144.332,96	1.434.914,09
TITOLO 2 TRASFERIMENTI CORRENTI	0	0	49.934,06	91.637,65	141.571,71
TITOLO 3 ENTRATE EXTRATRIBUTARIE	18.639,53	73.198,44	102.744,70	326.892,51	521.475,18
TOTALE	80.731,27	173.815,84	280.550,75	1.582.863,12	2.097.960,98
CONTO CAPITALE					
TITOLO 4 ENTRATE IN CONTO CAPITALE	30.743,75	0	0	35.420,00	66.163,75
TITOLO 5 ENTRATE DA RIDUZIONE DI ATTIVITA' FINANZIARIE	0	0	0	0	0
TITOLO 6 ACCENSIONI DI PRESTITI	0	0	0	0	0
TOTALE	30.743,75	0	0	35.420,00	66.163,75
TITOLO 7 ANTICIPAZIONI DA ISTITUTO TESORIERE / CASSIERE	0	0	0	0	0
TITOLO 9 ENTRATE PER CONTO DI TERZI E PARTITE DI GIRO	1.156,36	0	258,23	10.211,63	11.626,22
TOTALE GENERALE	112.631,38	173.815,84	280.808,98	1.608.494,75	2.175.750,95

Residui passivi al 31.12.2018	2014 e precedenti	2015	2016	2017	Totale residui da ultimo rendiconto approvato
TITOLO 1 SPESE CORRENTI	11.366,19	1.999,29	198.072,97	855.147,85	1.066.586,30
TITOLO 2 SPESE IN CONTO CAPITALE	0	0	0	248.196,33	248.196,33
TITOLO 3 SPESE PER INCREMENTO DI ATTIVITA' FINANZIARIE	0	0	0	0	0
TITOLO 4 RIMBORSO DI PRESTITI	0	0	0	0	0
TITOLO 5 CHIUSURA DI ANTICIPAZIONI DA ISTITUTO TESORIERE / CASSIERE	0	0	0	0	0
TITOLO 6 SPESE PER SERVIZI PER CONTO TERZI	3.004,20	890,50	4.889,60	97.041,60	105.825,90

6. Indebitamento:

6.1. Indebitamento dell'ente: indicare le entrate derivanti da accensioni di prestiti al 31 dicembre esercizio n-1 (Tit. V ctg. 2-4).

(Questionario Corte dei Conti-bilancio di previsione)

	2018
Residuo debito finale	36.268,29
Popolazione residente	5621
Rapporto tra residuo debito e popolazione residente	6,45

6.2. Rispetto del limite di indebitamento. Indicare la percentuale di indebitamento sulle entrate correnti di ciascun anno, ai sensi dell'art. 204 del TUEL nell'esercizio precedente, nell'esercizio in corso e nei tre anni successivi (previsione):

	2014	2015	2016	2017	2018
Incidenza percentuale attuale degli interessi passivi sulle entrate correnti (art. 204 TUEL)	0,021%	0,011%	0,005%	0%	0%

6.3. Anticipazione di tesoreria (art. 222 Tuel):

IMPORTO MASSIMO CONCEDIBILE: € 771.321,78

IMPORTO CONCESSO € 0,00

6.4. Accesso al fondo straordinario di liquidità della Cassa Depositi e Prestiti spa (art. 1, D.L. n. 35/2013, conv. in L. n. 64/2013)

IMPORTO CONCESSO: €. //

RIMBORSO IN ANNI: €. //

Non ricorre la fattispecie

6.5. Utilizzo strumenti di finanza derivata:

Il Comune di Romentino non ha in corso contratti relativi a strumenti derivati..

6.5. Rilevazione flussi: Indicare i flussi positivi e negativi, originati dai contratti di finanza derivata (la tabella deve essere ripetuta separatamente per ogni contratto, indicando i dati rilevati con l'ultimo rendiconto approvato e le proiezioni per l'esercizio in corso e i tre anni successivi:

Non ricorre la fattispecie

Tipo di operazione Data di stipulazione	2014	2015	2016	2017	2018
Flussi positivi	//	//	//	//	//
Flussi negativi	//	//	//	//	//

7. Conto del patrimonio in sintesi. Indicare i dati relativi al primo anno di mandato, ai sensi dell'art. 230 dei TUEL.

Anno 2019 (corrispondente alla chiusura dell'anno 2018)

Attivo	Importo	Passivo	Importo
Immobilizzazioni immateriali	66.917,20	Patrimonio netto	14.455.650,22
Immobilizzazioni materiali	11.545.324,81	Fondo rischi ed oneri	32.881,33
Immobilizzazioni finanziarie	988.929,60		
Rimanenze	0		
Crediti	1.301.850,40		
Attività finanziarie non immobilizzate	0		
Disponibilità liquide	2.364.442,27	Debiti	1.778.836,47
Ratei e risconti attivi	0	Ratei e risconti passivi e contributi agli investimenti	96,26
Totale	16.267.464,28	Totale	16.267.464,28

7.1. Conto economico in sintesi - esercizio Anno 2019 (corrispondente alla chiusura del 2018) :

VOCI DEL CONTO ECONOMICO	IMPORTO
A) Componenti positivi della gestione	3.871.087,87
B) Componenti negativi della gestione di cui:	3.577.679,12
Quote di ammortamento d'esercizio	423.389,58
C) Proventi e oneri finanziari:	12,64
Proventi finanziari	12,64
Oneri finanziari	0
D) Rettifiche di valore di attività finanziarie	0
Rivalutazioni	0
Svalutazioni	0
E) Proventi e oneri straordinari	265.198,02
Proventi straordinari	560.008,14
Oneri straordinari	294.810,12
Risultato prima delle imposte	558.619,41
Imposte	65.188,17
RISULTATO ECONOMICO DI ESERCIZIO	493.431,24

7.2. Riconoscimento debiti fuori bilancio

Quadro 10 e 10-bis del certificato al conto consuntivo

Non esistono debiti fuori bilancio ancora da riconoscere.

Sulla base delle risultante della relazione di inizio mandato del Comune di Romentino

- **la situazione finanziaria e patrimoniale non presenta squilibri.**

Lì 02 luglio 2019

Il SINDACO
(Caccia Arch. Marco)

F.to in originale

.....